

Príloha č. 1 k Organizačnému poriadku - Organizačná štruktúra zariadenia pre seniorov (ZPS)

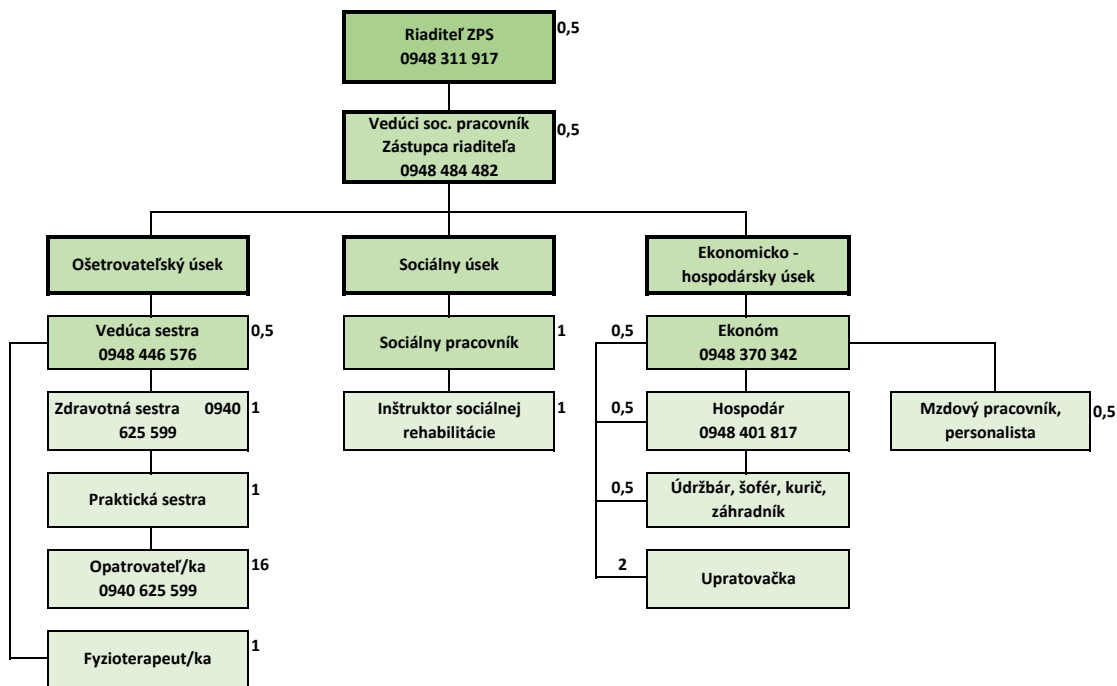

38 klientov = 19 pracovníkov (1:2), z toho 10 odborní (52 %)  
 Skutočnosť: 26,5 zamestnancov, z toho 21,5 odborní

Účinnosť od 01.09.2024